

Bladnummer: 1
Dossiernummer: Dossier/YHN
Opnamedatum: datum
Opname: ABCD straat te Plaats
Object: Vrijstaand woonhuis met drie vrijstaande schuren
Op te nemen: Binnen- en buitenopname

OMSCHRIJVING	FOTONR
<u>Buitenopname woonhuis</u>	
<u>Voorgevel</u>	
Overzicht	5130
In de linker onderhoek van het linker raamkozijn een verticale scheur	5131
In de rechter bovenhoek van het linker raamkozijn een verticale scheur	5132/5133
Vanuit de linker onderhoek van het tweede raamkozijn van rechts een horizontale scheur, deze gaat verticaal verder tot aan maaiveld	5134
<u>Rechter gevel</u>	
Overzicht	5135
In de linker bovenhoek van het linker raamkozijn eerste verdieping een verticale scheur	5136
Vanuit de rechter bovenhoek van het linker raamkozijn eerste verdieping een verticale scheur	5137
In beide bovenhoeken van het rechter raamkozijn eerste verdieping een verticale scheur	5138/5139
Aan de linker bovenzijde van de voordeur twee openstaande scheuren	5140
In de linker bovenhoek van het linker raamkozijn begane grond een scheur	5141
Stoeplaat en voordeurdorpel, meerdere losliggende tegels	5142
<u>Achtergevel</u>	
Overzicht	5143
De gevel wordt deels aan het zicht onttrokken door het dak van de aanbouw	
In de linker bovenhoek van het dakvlak een reparatie	5144
In het gehele zichtbare deel is het stucwerk ruw van structuur en zijn diverse reparaties aanwezig, overzicht	5145
<u>Rechter gevel aanbouw</u>	
Overzicht	5146
Over de gehele gevel is sprake van beschadigde stenen en uitgevallen voegwerk, ter illustratie	5147
Vanuit de rechter onderhoek van het raamkozijn in de topgevel een voegscheur	5148
Vanuit de rechter bovenhoek van het rechter raamkozijn een voegscheur	5149
In de rechter bovenhoek van de gevel loszittend metselwerk	5150
Vanuit de rechter bovenhoek van de toegangsdeur een voegscheur	5151
<u>Achtergevel aanbouw</u>	
Overzicht	5152
In de linker bovenhoek van de gevel een voegscheur	5153
Boven het linker raamkozijn een reparatie en scheuren	5154
Boven het tweede raamkozijn van links een openstaande scheur	5155
Aan de bovenzijde van het tweede raamkozijn van rechts een voegscheur	5156

Bladnummer: 2
Dossiernummer: Dossier/YHN
Opnamedatum: datum
Opname: ABCD straat te Plaats
Object: Vrijstaand woonhuis met drie vrijstaande schuren
Op te nemen: Binnen- en buitenopname

Boven het rechter raamkozijn een voegscheur 5157

Linker gevel aanbouw

Overzicht 5158

Over het gehele oppervlak van het stucwerk zijn kleine reparaties en krimpscheurtjes zichtbaar, ter illustratie 5159/5160

Linker gevel

Overzicht 5161

Het dakvlak hangt sterk door, ter illustratie 5162

Het gehele oppervlak van het stucwerk is ruw van structuur en er zijn diverse reparaties zichtbaar, ter illustratie 5163

Vanuit het tweede raamkozijn van rechts een scheur 5164

Vanuit het derde raamkozijn van rechts een tweetal scheuren 5165

Stoepplaat en dorpel, gescheurd 5166

Vanuit de rechterzijde van het linker raamkozijn een scheur 5167

Op de aansluiting met aanbouw een verticale scheur 5168

Buitenopname achterste schuur

De schuur verkeert in matige tot slechte staat van onderhoud. De schuur is niet vrij toegankelijk, dientengevolge zijn alleen overzichtsfoto's gemaakt 5169/5170

Buitenopname middelste schuur

De schuur is niet geheel toegankelijk, dientengevolge is deze niet in zijn geheel opgenomen, overzicht 5171

Buitenopname voorste schuur

Overzicht 5172/5173

Opname verharding

In de verharde balk rond het woonhuis zijn diverse reparaties en krimpscheuren zichtbaar, ter illustratie 5174/5175

Verharding aan rechterzijde aanbouw, overzicht 5176

Binnenopname schuren

In verband met de matige staat van onderhoud en toegankelijk heeft binnenopname van de schuren niet plaatsgevonden

Bladnummer: 3
Dossiernummer: Dossier/YHN
Opnamedatum: datum
Opname: ABCD straat te Plaats
Object: Vrijstaand woonhuis met drie vrijstaande schuren
Op te nemen: Binnen- en buitenopname

Binnenopname woonhuis

Eerste verdieping

Kamer rechts voor

De vloer loopt enigszins af

Kamer rechts achter

De vloer loopt enigszins af richting de rechterwand

Overloop

Er is enigszins hoogteverschil in de vloer voelbaar

Aan de rechterzijde van de linkerwand een verticale scheur 5177

Trapafgang naar begane grond

Geen zichtbare gebreken geconstateerd

Begane grond

Keuken

In het midden van de linkerwand, ter plaatse van het keukenblok een verticale scheur

5178

Slaapkamer rechts voor

Geen zichtbare gebreken geconstateerd

Gang rechts

Er is enigszins hoogteverschil in de vloer voelbaar

Kamer rechts achter

De wanden worden deels aan het zicht onttrokken door de aanwezige kasten

De vloer beweegt enigszins bij het belopen

Kamer links voor

De vloer loopt sterk af richting de voorwand

In de linker bovenhoek van het raamkozijn in de voorwand een verticale scheur 5179

Badkamer

In de rechter bovenhoek van de rechterwand een diagonale scheur 5180

Gang links

Boven het linker deurkozijn in de voorwand een gerepareerde scheur 5181

Toilet

Geen zichtbare gebreken geconstateerd

Bladnummer: 4
Dossiernummer: Dossier/YHN
Opnamedatum: datum
Opname: ABCD straat te Plaats
Object: Vrijstaand woonhuis met drie vrijstaande schuren
Op te nemen: Binnen- en buitenopname

Hal

In de binnenhoek tussen voorwand en linkerwand een verticale scheur 5182
In de linkerwand is vochtinwerking en afgebladderd verfwerk zichtbaar,
overzicht 5183
De vloer loopt vanuit het midden sterk af richting de rechterwand

Kamer rechts in aanbouw

De wanden worden deels aan het zicht onttrokken door de aanwezige inboedel
In de rechter bovenhoek van de linkerwand openstaande scheuren 5184
In de rechter onderhoek van de rechterwand afgevallen stucwerk 5185
Er is een groot hoogteverschil in de vloer zichtbaar, overzicht 5186

Kamer links in aanbouw

De wanden en vloer worden grotendeels aan het zicht onttrokken door de
aanwezige inboedel, dientengevolge is deze niet in detail op te nemen
Op de linkerwand is sprake van vochtinwerking en diverse reparaties,
ter illustratie 5187/5188
In de achterwand zijn ter plaatse van de raamkozijnen diverse scheuren
zichtbaar 5189 t/m 5191
De vloer loopt sterk af richting de rechterwand
Op de voorwand zijn diverse reparaties en vochtinwerking zichtbaar,
ter illustratie 5192/5193



DSCF5129 . jpg



DSCF5130 . jpg



DSCF5131 . jpg



DSCF5132 . jpg



DSCF5133 . jpg



DSCF5134 . jpg



DSCF5135 . jpg



DSCF5136 . jpg



DSCF5137 . jpg



DSCF5138 . jpg



DSCF5139 . jpg



DSCF5140 . jpg



DSCF5141 . jpg



DSCF5142 . jpg



DSCF5143 . jpg



DSCF5144 . jpg



DSCF5145 . jpg



DSCF5146 . jpg



DSCF5147 . jpg



DSCF5148 . jpg



DSCF5149 . jpg



DSCF5150 . jpg



DSCF5151 . jpg



DSCF5152 . jpg



DSCF5153 . jpg



DSCF5154 . jpg



DSCF5155 . jpg



DSCF5156 . jpg



DSCF5157 . jpg



DSCF5158 . jpg



DSCF5159 . jpg



DSCF5160 . jpg



DSCF5161 . jpg



DSCF5162 . jpg



DSCF5163 . jpg



DSCF5164 . jpg



DSCF5165 . jpg



DSCF5166 . jpg



DSCF5167 . jpg



DSCF5168 . jpg



DSCF5169 . jpg



DSCF5170 . jpg



DSCF5171 . jpg



DSCF5172 . jpg



DSCF5173 . jpg



DSCF5174 . jpg

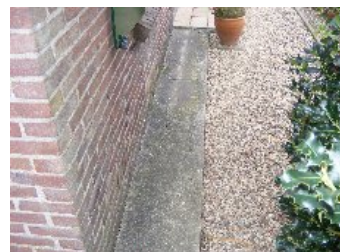

DSCF5175 . jpg



DSCF5176 . jpg



DSCF5177 .jpg



DSCF5178 .jpg



DSCF5179 .jpg

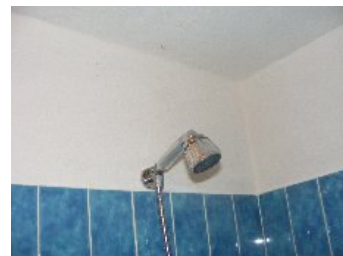

DSCF5180 .jpg



DSCF5181 .jpg



DSCF5182 .jpg



DSCF5183 .jpg



DSCF5184 .jpg



DSCF5185 .jpg



DSCF5186 .jpg



DSCF5187 .jpg



DSCF5188 .jpg



DSCF5189 .jpg



DSCF5190 .jpg



DSCF5191 .jpg



DSCF5192 .jpg



DSCF5193 .jpg